

LA VALLEE DE L'HUVEAUNE



Plan topographique de Marseille et ses environs.
La présence du relief a contraint le développement de la ville.

Marseille est entourée de collines et de montagnes. La ville se trouve dans une cuvette dont la seule sortie naturelle est la Vallée de l'Huveaune.



L'Huveaune, de la Sainte Baume aux plages marseillaises !

L'Huveaune est un fleuve côtier de 48 km de long qui prend sa source dans le massif de la Sainte-Baume, dans le vallon de Castelette. Il se jette dans la mer Méditerranée à hauteur du parc Borely à Marseille .



Cartes diverses.
On observe le parcours du fleuve Huveaune qui part de la Ste Baume et traverse tout Marseille d'Est en Ouest .

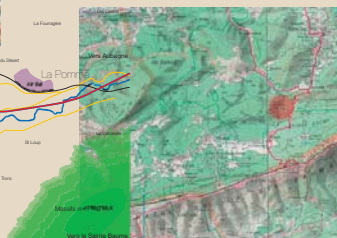

D'après une légende locale, la source serait alimentée par les larmes de Marie-Madeleine pleurant sur son sort dans la grotte de la Sainte-Baume où elle vécut 33 années.

L'Huveaune s'est appelé autrefois Ubelka, puis la Veauene.

